

## KŐSZEG VÁROS Helyi Építési Szabályzatának 1. melléklete Szabályozási terv

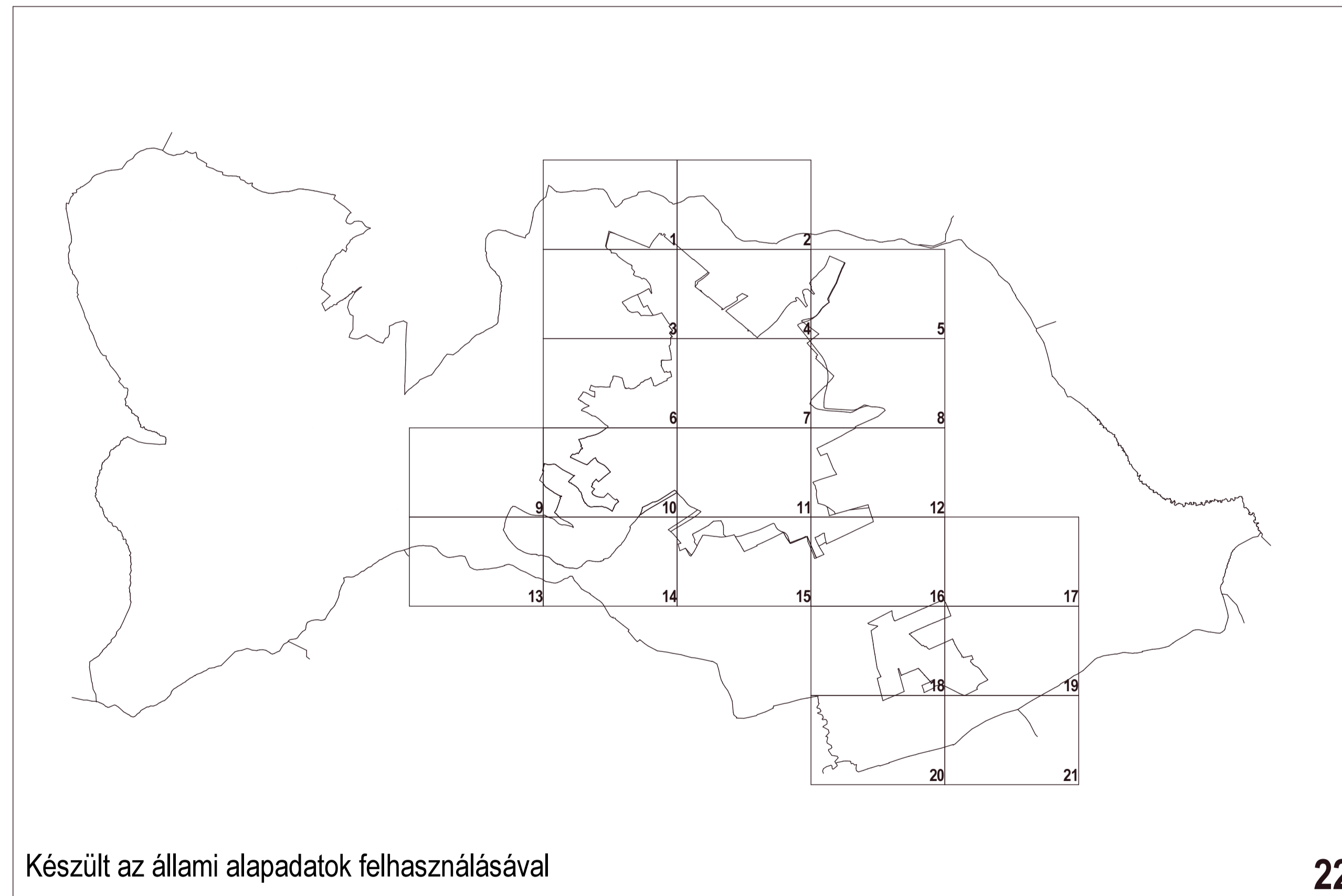

22

**TARTALOMJEGYZÉK:**

CÍMLAP - JELMAGYARÁZAT  
 BELTERÜLETI SZELVÉNYEZÉS 1. - 21. m=1:4000  
 KÜLTERÜLETI SZELVÉNYEZÉS 22. m=1:20000

### JELMAGYARÁZAT

-----	belterület határa - meglévő		
-----	belterület határa - tervezett		
-----*	belterület határa - megszűnő		
-----	beépítésre szánt terület határa - meglévő		
-----	beépítésre szánt terület határa - tervezett		
-----*	beépítésre szánt terület határa - megszűnő		
-----	szabályozási vonal - meglévő		
-----	szabályozási vonal - tervezett		
.....	övezeti határ - meglévő		
.....	övezeti határ - tervezett		
	műemlék jele - védett várfal		
	műemlék jele		
	műemléki épület		
	műemlék telke		
-----	műemléki jelentőségű terület		
-----	régészeti terület		
-----	műemléki környezet		
	helyileg védett épület jele		
	helyileg védett épület		
	helyileg védett zöldkörnyezet		
	helyileg védett településszerkezet (területi védelem)		
	telekrendezési kötelezettség		
-----	magterület övezete		
-----	ökológiai folyosó övezete		
-----	országos jelentőségű tájképvédelmi terület övezete		
-----	kiemelten érzékeny felszín alatti vízminőség-védelmi terület övezete		
-----	vízerozióknak kitett terület övezete		
-----	földtani veszélyforrás területének övezete		
-----	ültetési kötelezettség határa		
-----	védőtávolság határa		
-----	vasút vonala		
	szintbeni vasúti kereszteződés		
-----	120 kV nagyfeszültségű szabadvezeték		
-----	nagynyomású földgázvezeték (65 bar)		
		Lk	Kisvárosias lakóterület
		Lke	Kertvárosias lakóterület
		Lf	Falusias lakóterület
		Vt	Településközpont terület
		Vi	Intézmény terület
		Gksz	Kereskedelmi, szolgáltató terület
		Gip	Ipari terület
		Üü	Üdülõházas terület
		Üh	Hétfélig házas terület
		K	Különleges beépítésre szánt terület
		Kö	Közüti közlekedési terület
		Kök	Kötõttpályás (vasúti) közlekedési terület
		Zkk	Közkert
		Ev	Védelmi erdõterület
		Eg	Gazdasági erdõterület
		Ek	Közületi erdõterület
		Mk	Kertes mezõgazdasági terület
		Má	Általános mezõgazdasági terület
		V	Vízgazdálkodási terület
		Kb	Különleges beépítésre nem szánt terület
			építési vonal

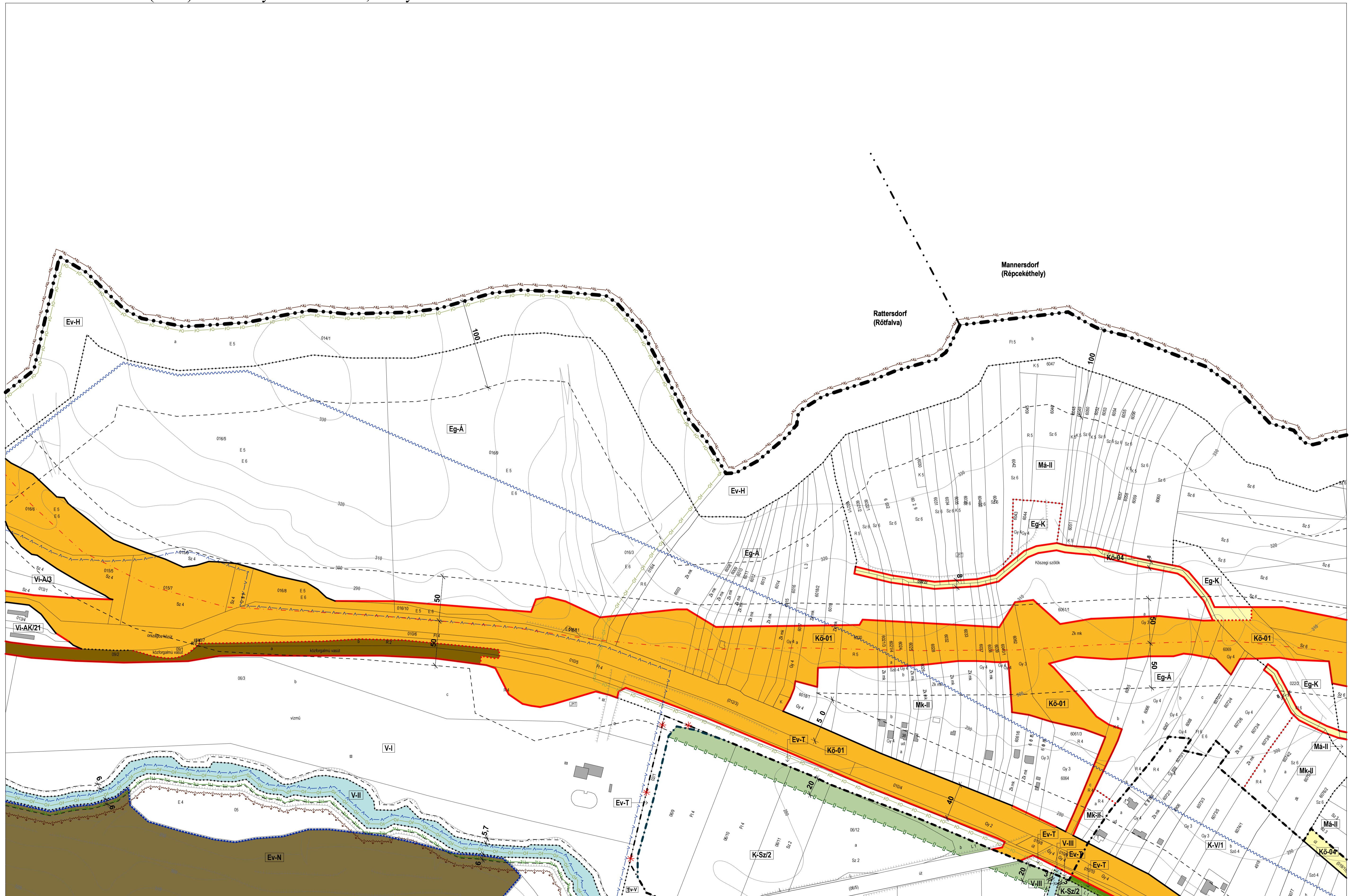



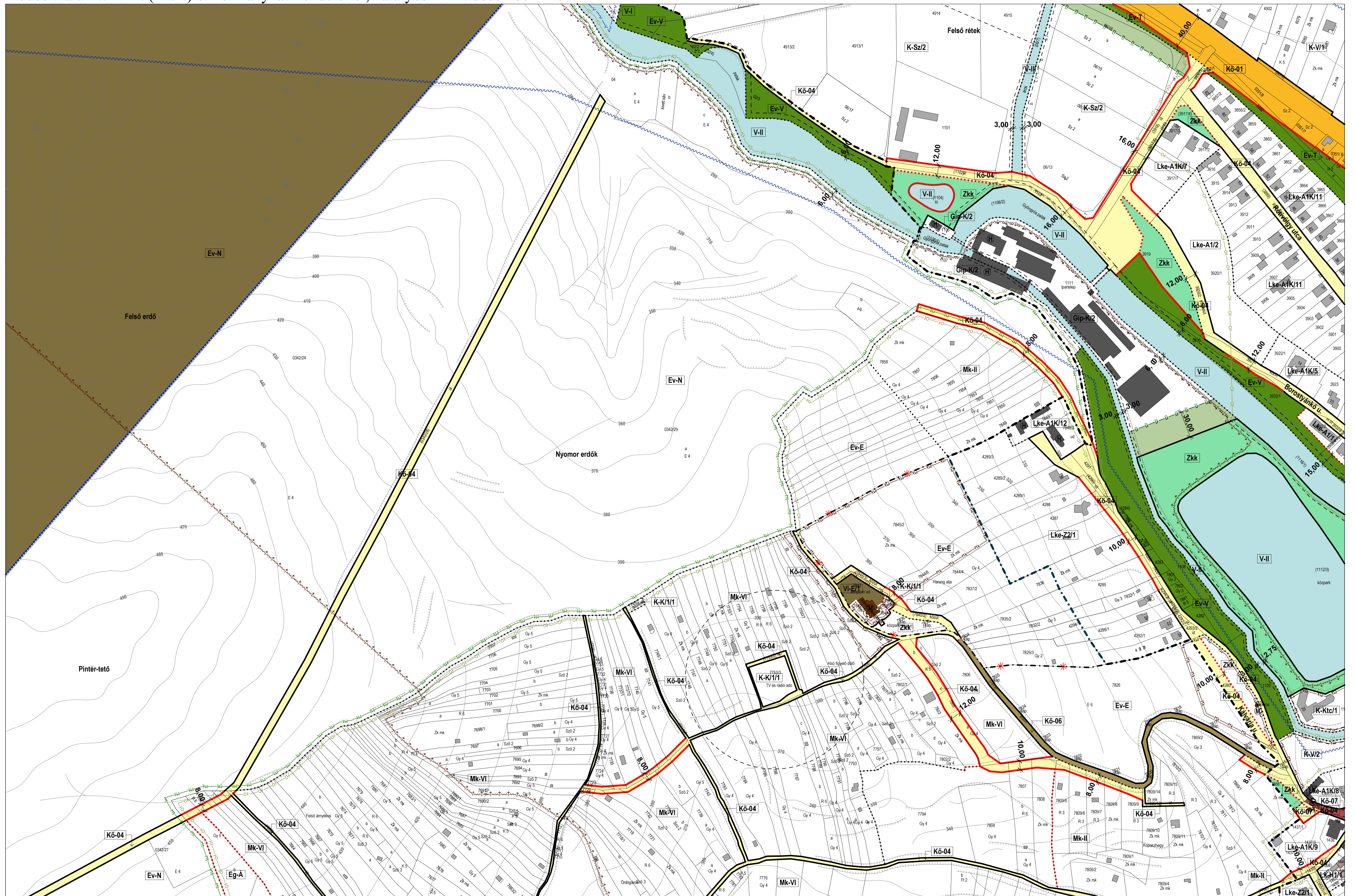

1. melléklet 33/2014. (XI.3.) önkormányzati rendelethez  
módosítva a 16/2022. (XI.1.) önkormányzati rendelettel, hatályos 2022. december 1-től

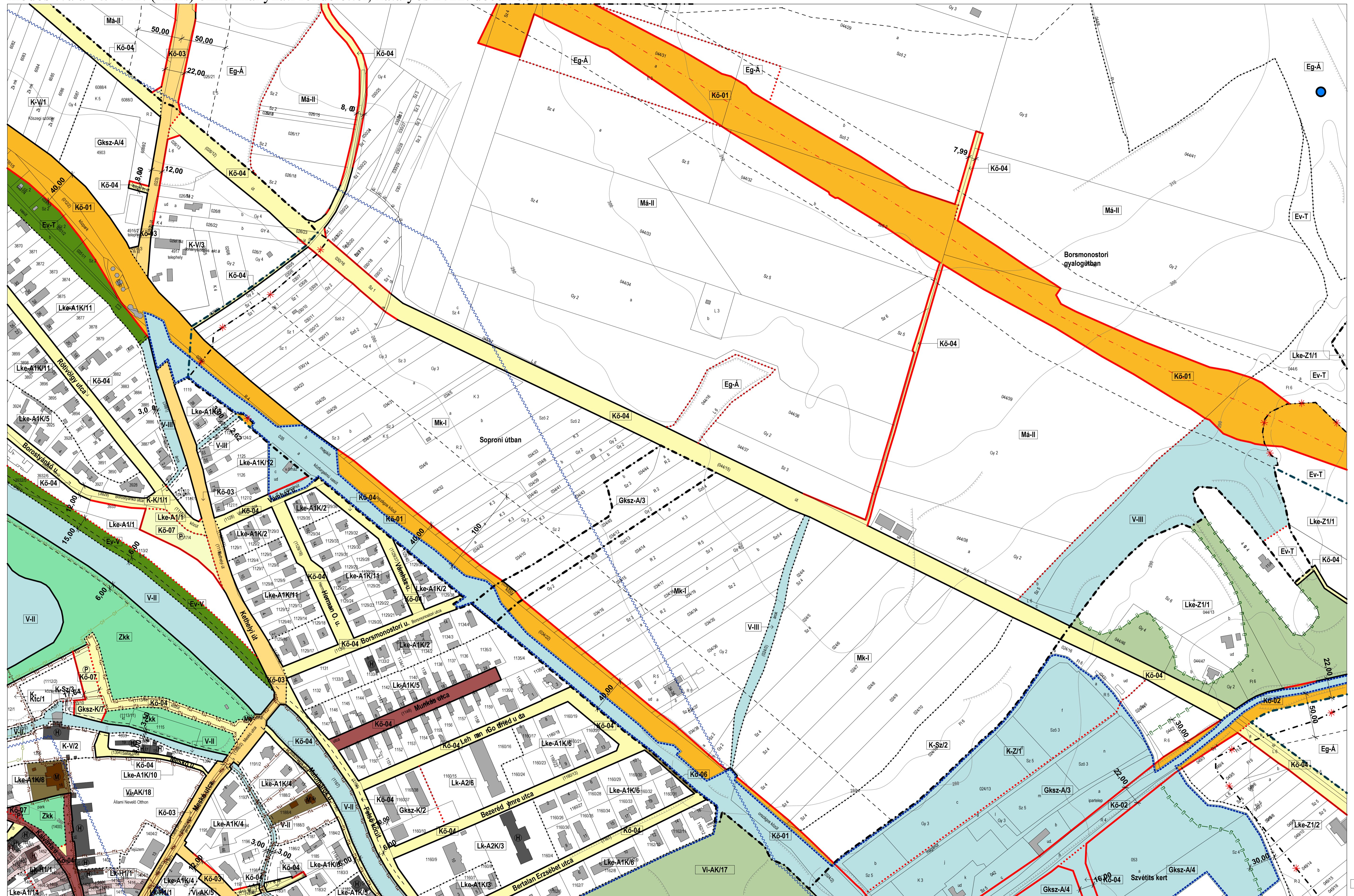



1. melléklet 33/2014. (XI.3.) önkormányzati rendelethez  
módosítva a 16/2022. (XI.1.) önkormányzati rendelettel, hatályos 2022. december 1-től



1. melléklet 33/2014. (XI.3.) önkormányzati rendelethez  
módosítva a 16/2022. (XI.1.) önkormányzati rendelettel, hatályos 2022. december 1-től





1. melléklet 33/2014. (XI.3.) önkormányzati rendelethez  
módosítva a 16/2022. (XI.1.) önkormányzati rendelettel, hatályos 2022. december 1-től

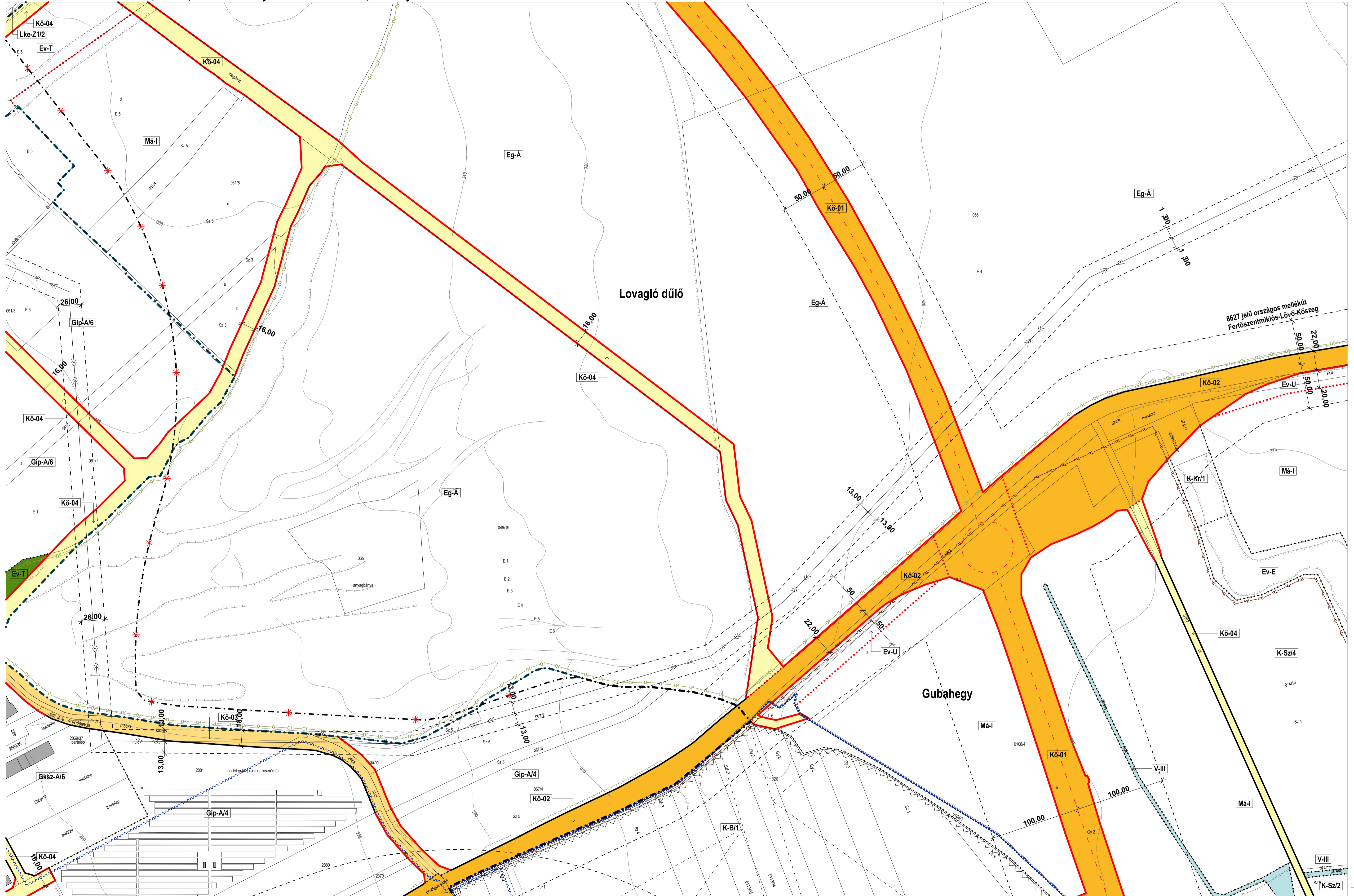

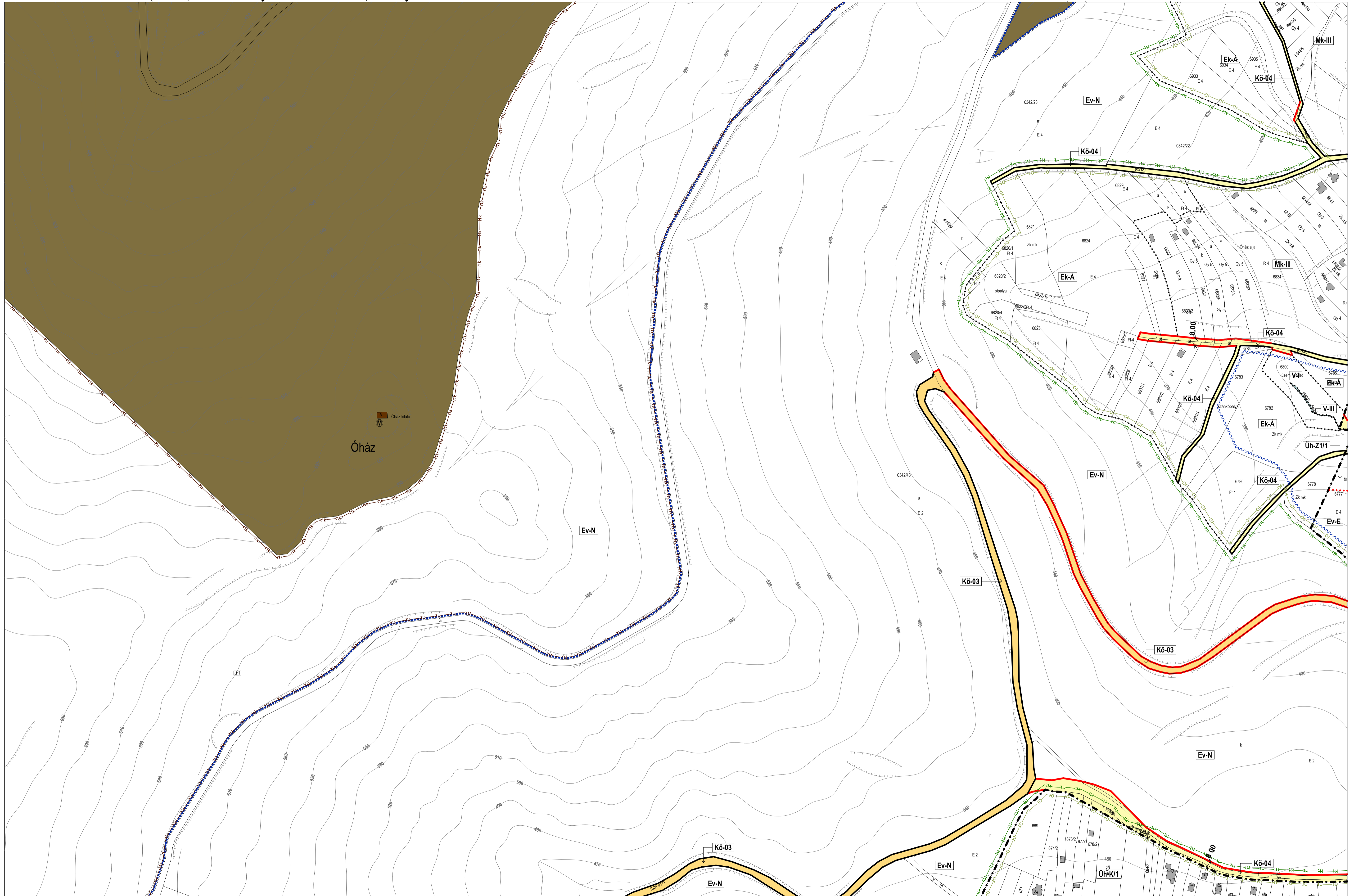

1. melléklet 33/2014. (XI.3.) önkormányzati rendelethez  
módosítva a 16/2022. (XI.1.) önkormányzati rendelettel, hatályos 2022. december 1-től



1. melléklet 33/2014. (XI.3.) önkormányzati rendelethez  
módosítva a 16/2022. (XI.1.) önkormányzati rendelettel, hatályos 2022. december 1-től

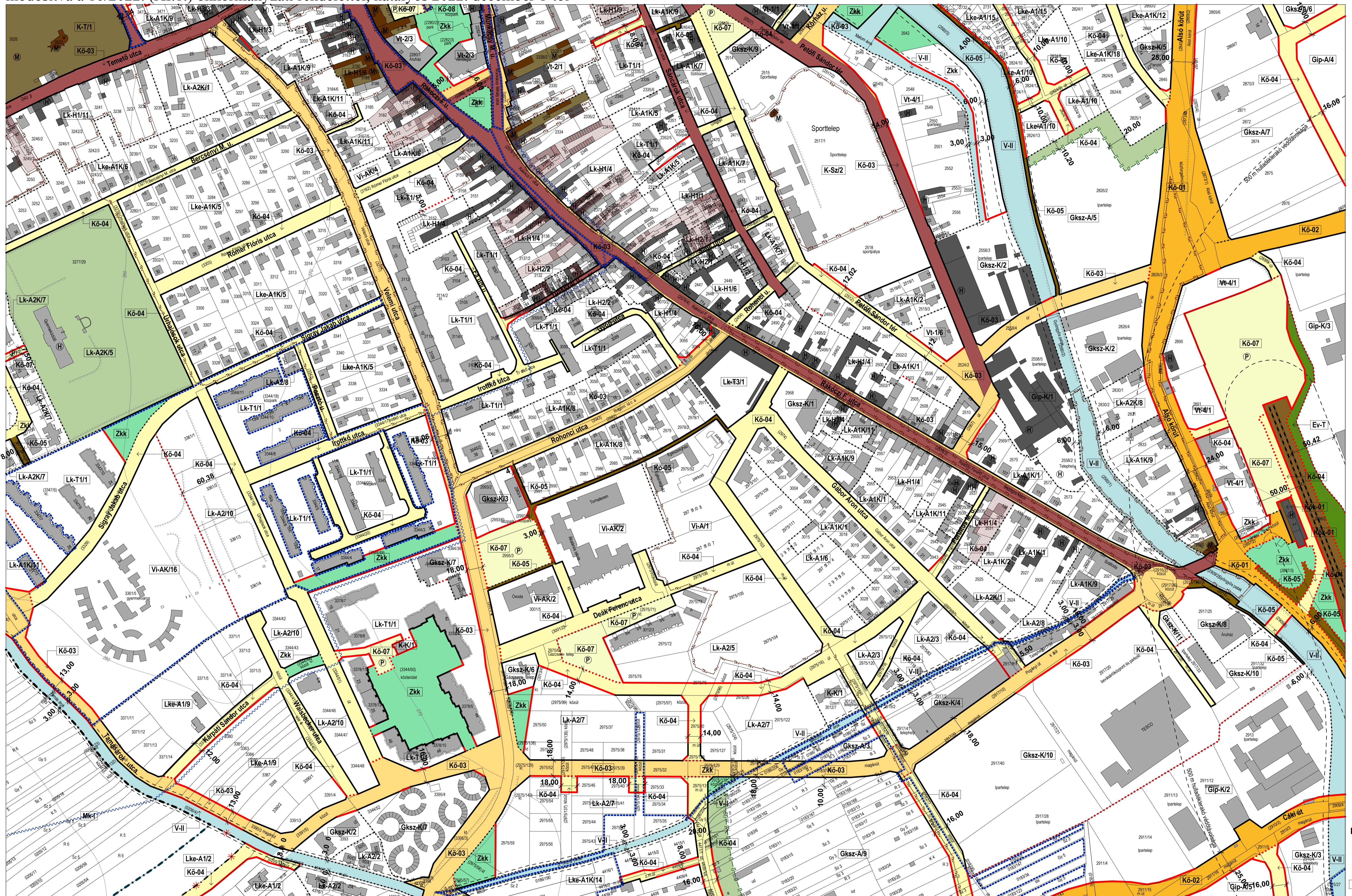



1. melléklet 33/2014. (XI.3.) önkormányzati rendelethez  
módosítva a 16/2022. (XI.1.) önkormányzati rendelettel, hatályos 2022. december 1-től



1. melléklet 33/2014. (XI.3.) önkormányzati rendelethez  
módosítva a 16/2022. (XI.1.) önkormányzati rendelettel, hatályos 2022. december 1-től



1. melléklet 33/2014. (XI.3.) önkormányzati rendelethez  
módosítva a 16/2022. (XI.1.) önkormányzati rendelettel, hatályos 2022. december 1-től





1. melléklet 33/2014. (XI.3.) önkormányzati rendelethez  
 módosítva a 16/2022. (XI.1.) önkormányzati rendelettel, hatályos 2022. december 1-től



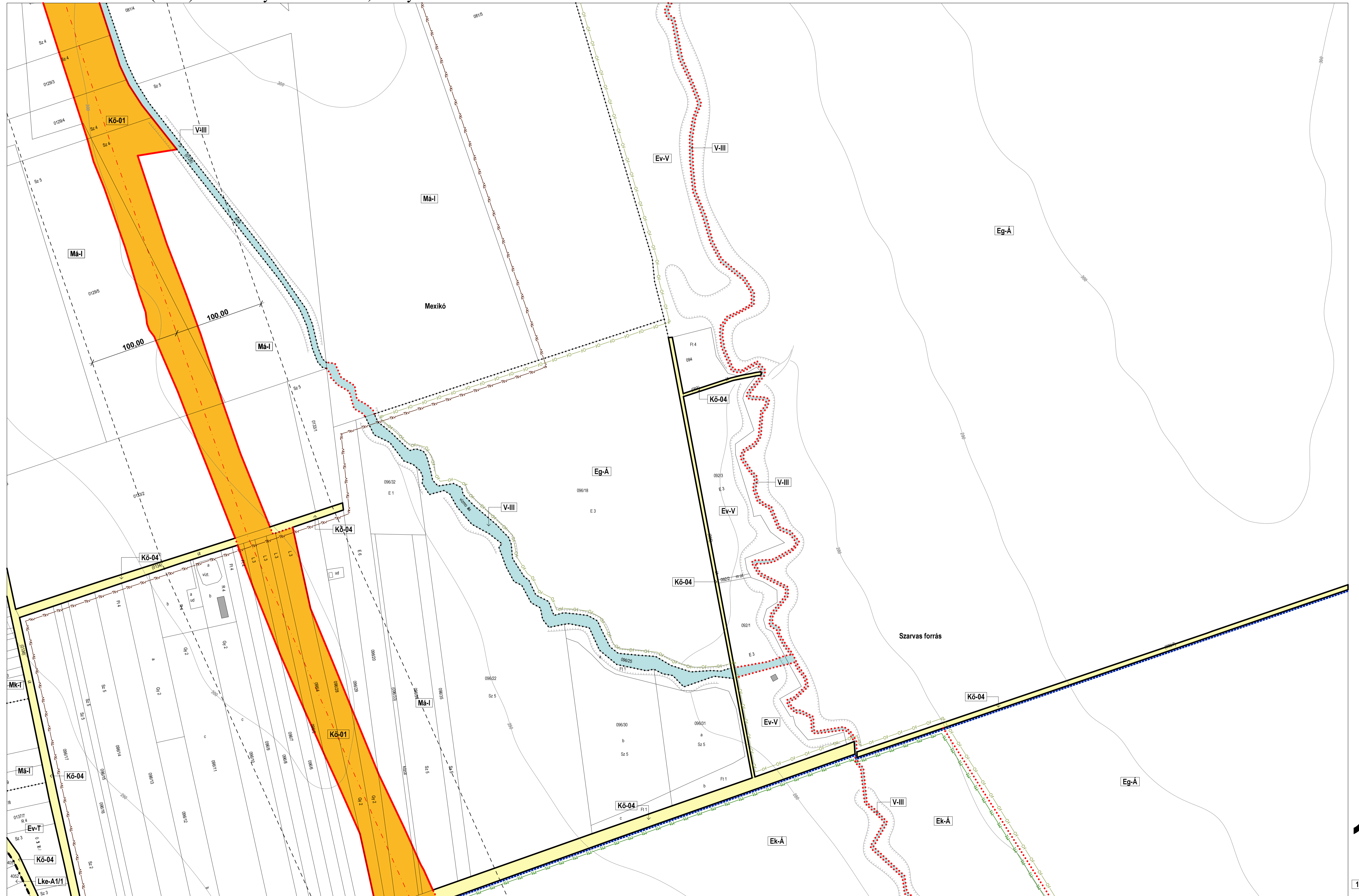

1. melléklet 33/2014. (XI.3.) önkormányzati rendelethez  
módosítva a 16/2022. (XI.1.) önkormányzati rendelettel, hatályos 2022. december 1-től



módosítva a 11/2019. (V.31.) és a 22/2021. (X.1.) önkormányzati rendelettel, hatályos 2021. október 2-től

1. melléklet 33/2014. (XI.3.) önkormányzati rendelethez  
módosítva a 16/2022. (XI.1.) önkormányzati rendelettel, hatályos 2022. december 1-től

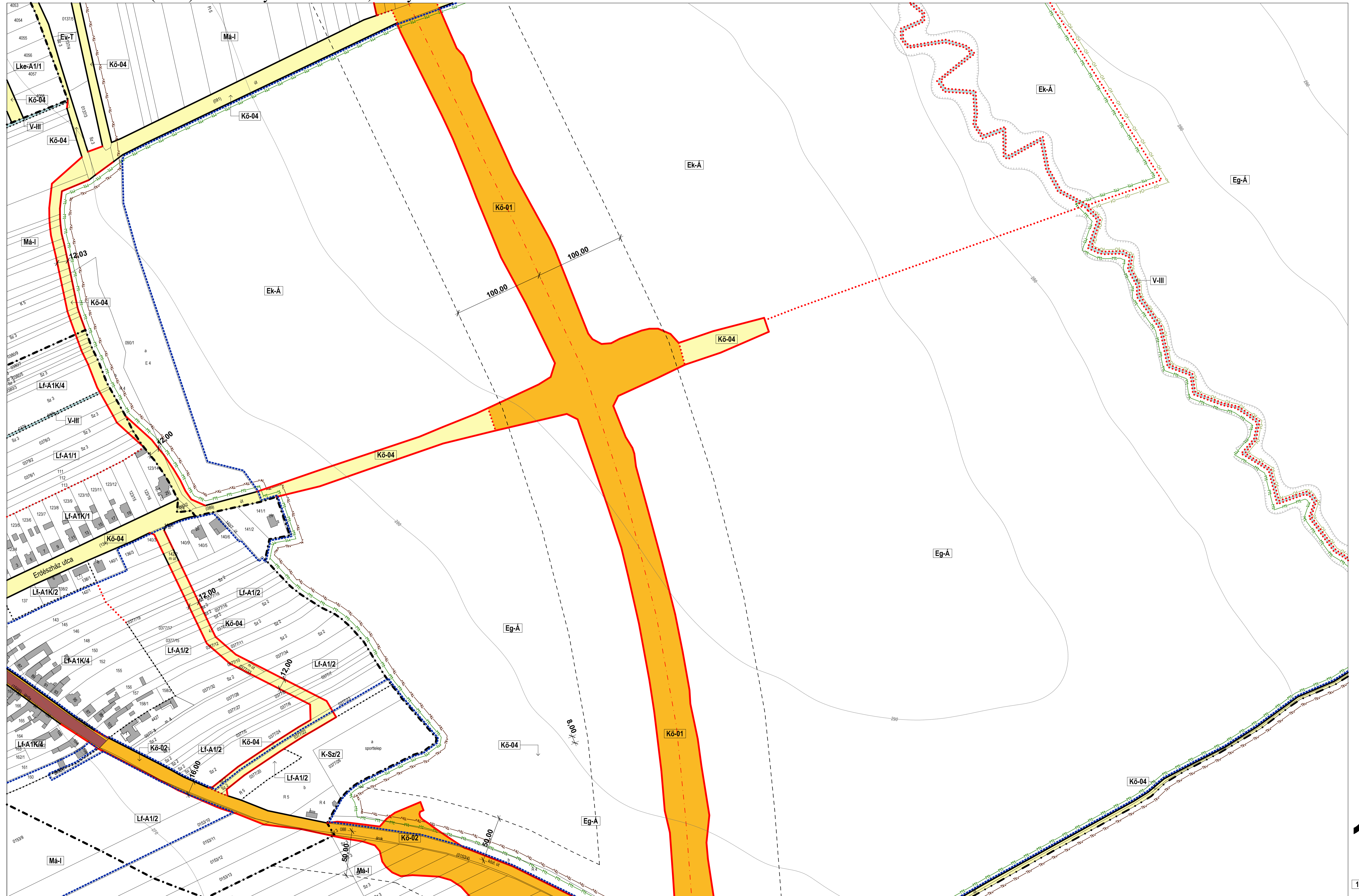

1. melléklet 33/2014. (XI.3.) önkormányzati rendelethez  
módosítva a 16/2022. (XI.1.) önkormányzati rendelettel, hatályos 2022. december 1-től



1. melléklet 33/2014. (XI.3.) önkormányzati rendelethez  
módosítva a 16/2022. (XI.1.) önkormányzati rendelettel, hatályos 2022. december 1-től



